**مقبرتا "مخو" و "سابني" الصخريتان في أسوان:**

**كان "مخو" وابنه "سابني" ممن حملوا لقب** *( imy-r ꜥw)* **"المشرف علي المترجمين" الذين عهد إليهم القيام برحلات استكشافية إلى بلاد النوبة في عصر الأسرة السادسة. ويرجح أن يكونا من معاصري الملك "ببي الثاني".**

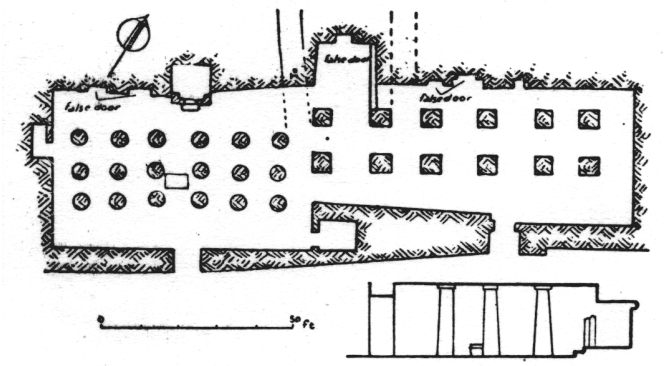

**(شكل ١٠٤) مسقط أفقي وقطاع رأسي لمقصورتي "مخو" و "سابني"**

**نحت "مخو" و "سابني" مقبرتيهما في صخور المنطقة المعروفة حاليا باسم قبة الهواء على الضفة الغربية لنهر النيل قبالة مدينة أسوان. تبدأ مقبرة "مخو" بفناء من جهة الشرق أحيط مدخله من الجانبين بلوحتين لصاحب المقبرة وابنه "سابني" صاحب المقبرة المجاورة، والتي تفتح من الداخل على مقبرة الأب من جهتها الشمالية. يؤدي الفناء إلى مدخل تتقدمه مسلتان من الخارج، ويتوسط الواجهة الشرقية للمقصورة. يؤدي المدخل إلى مقصورة تتألف من غرفة رئيسية مستطيلة الشكل، يمتد محورها الطولي من الشمال إلي الجنوب، ويرتكز سقف الغرفة على ثمانية عشر عمودا في ثلاثة صفوف. توجد مشكاة الباب الوهمي الرئيسي في الجدار الغربي للغرفة. وقد ألحقت بتلك الغرفة غرفتان جانبيتان صغيرتان، تفتح إحداهما في الطرف الشرقي من الجدار الشمالي للغرفة الرئيسية، على حين تفتح الأخرى في منتصف جدارها الغربي. أما غرفة الدفن، فيؤدي إليها دهليز منحدر مقطوع في أرضية الغرفة الرئيسية، ويمتد ذلك الدهليز في اتجاه الغرب ليفتح في غرفة الدفن.**

**تبدأ مقصورة "سابني" بفناء من جهة الشرق يفصله عن فناء مقصورة "مخو" المجاورة لها من جهة الجنوب سور قليل الارتفاع. وكان للمقصورة مدخل في واجهتها الشرقية محاط بلوحتين**

ومسلتين من الخارج، وقد عدل المدخل إلى نافذة، وأصبح من غير الممكن الدخول إلى المقصورة إلا عبر مقصورة الأب التي لا يوجد من الداخل ما يفصلها عن مقصورة "سابني"، وإن ميزت مقصورة "سابني" برفع أرضيتها قليلا عن أرضية مقصورة أبيه. تتألف مقصورة "سابني" من غرفة واحدة مستطيلة الشكل، يمتد محورها الطولي من الشمال إلي الجنوب، ويرتكز سقفها على اثني عشرة دعامة في صفين يوازيان المحور الطولي للغرفة. توجد مشكاة الباب الوهمي الرئيسي في أقصى جنوب الجدار الغربي للمقصورة. أما غرفة الدفن، فيؤدى إليها دهليز منحدر يفتح في أرضية المقصورة ممتدا نحو الغرب.

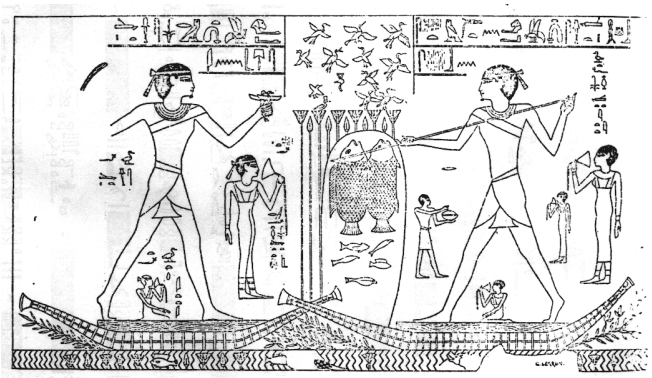

(شكل ١٠٥) صيد السمك والطيور في المستنقعات ـ مقصورة "سابني"

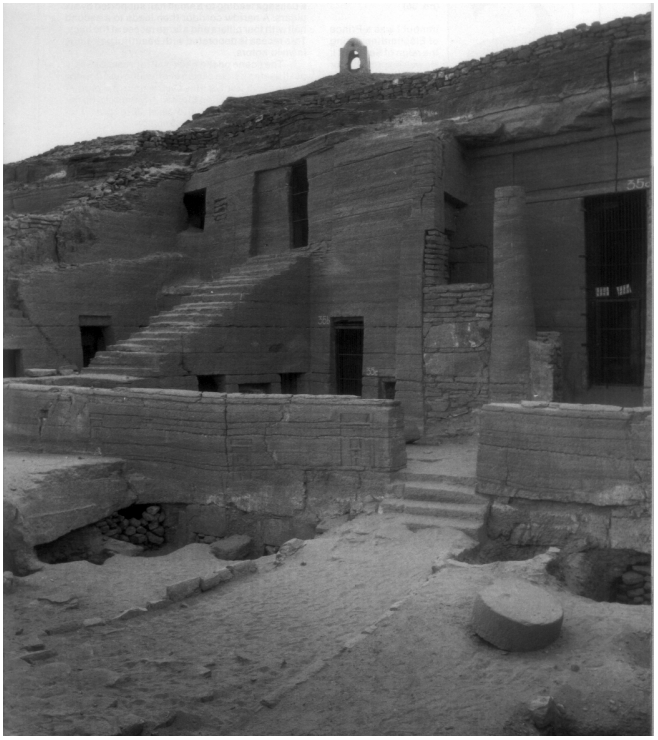

**(شكل ١٠٦) المقابر الصخرية بأسوان ـ مقبرة "ببي نخت: حقا إيب"**